



にゅうじょうまわりよう 入場無料



こうしき ついっせー スイソミル公式Twitter ぼしりやちゆう フォロー募集中! @suisomiru

イベントのお知らせ

イベントの内容や開催時間は変更になる場合がございます。詳しい情報はHPでご確認ください。参加方法など特に記載がない場合は開館時間中いつでも参加可能です。

詳しくはこちら

スイソミル 検索



このマークのあるイベントでは作ったものを持ち帰ることができます

※数に限りがございます。なくなり次第終了となりますので、あらかじめご了承ください。

むずかしさの目安

★…幼稚園児～ ★★…小学生～ ★★★…大人と一緒に

7月

のテーマ: 風やゴムの はたらき

6日(土)、7日(日)

オリジナル **七夕** を作ろう **おもちかえりOK**
むずかしさ…★



13日(土)、14日(日)、15日(月・祝)

空気砲を作ろう **おもちかえりOK**
むずかしさ…★★★
※実験中はお休みです。

実験教室 テーマ: **風の力**
むずかしさ…★★★
10:00~14:00~15:30~



20日(土)、21日(日)

紙 **ブーメラン** を作ろう **おもちかえりOK**
むずかしさ…★★

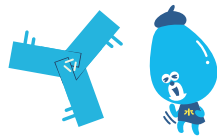

27日(土)、28日(日)

うちわを作ろう **おもちかえりOK**
むずかしさ…★



7月・8月 開催!

児童館科学館美術館対抗 **全国KAPLA®大会**

KAPLAで作品を作って全国大会に応募しよう!

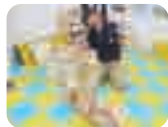

8月

のテーマ: スイソミルの わくわく夏休み

1日~4日、24日は駐車場のご利用はできません。

1日(木)~4日(日)

太古の生え物 未来のエネルギー
きょうりゅう すいそ
恐竜×水素
スイソミルの **恐竜展**



10日(土)、11日(日)、12日(月・祝)

ふうりん 風鈴を作ろう **おもちかえりOK**
むずかしさ…★ ※実験中はお休みです。

実験教室 テーマ: **超低温**
むずかしさ…★★★ 10:00~14:00~15:30~



17日(土)、18日(日)

とうきょうりかだいがく **東京理科大学**
いちふかがくけんきゅうぶ **I部化学研究部** イベント
10:00~11:30/13:00~16:00
ワークショップや実験ショーなど楽しい化学イベント



24日(土)、25日(日)

て ちきゅうぎ 手のひら地球儀を作ろう **おもちかえりOK**
むずかしさ…★★★



※24日は11:00で終了です。午後はサイエンスショー開催予定

31日(土)、9月1日(日)

プラバン **アクセサリ** を作ろう **おもちかえりOK**
むずかしさ…★★★





9月

のテーマ：水溶液の性質

7日(土)、8日(日)

スイソソバッグを作ろう

むずかしさ...★ ※実験中はお休みです。

実験教室 テーマ：水溶液

むずかしさ...★★ 10:00~/14:00~/15:30~



21日(土)、22日(日)、23日(月・祝)

オイルウォーター アクセサリーを作ろう

むずかしさ...★★



28日(土)、29日(日) スイソミルキッズデー

スイソミルキッズ大会

10:00~/14:00~/15:30~

むずかしさ...★★

テーマ：水に溶けるもの



お楽しみミニイベント

むずかしさ...★

幼児も楽しめる！
塗り絵や折り紙で楽しもう

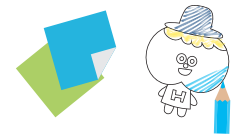

14日(土)、16日(月・祝)

スーパーボールを作ろう

むずかしさ...★★

10:00~/10:30~/14:00~/14:30~/15:00~/15:30~

(各回定員15名)

※申し込み方法：【先着順】8/31以降に当館で直接予約、

もしくはお電話で受け付け (TEL:03-6666-6761)



15日(日) 東京理科大学 Chibi Lab イベント

10:00~11:30/13:00~16:00
算数を使ったパズルやブロック教室



8/1(木)~8/4(日)

太古の生き物 未来のエネルギー

恐竜×水素

スイソミルの恐竜展

今年はなんと、スイソミルに恐竜がやってくる。

詳しくは「スイソミルの恐竜展」のチラシ、スイソミルのHPをみてね。

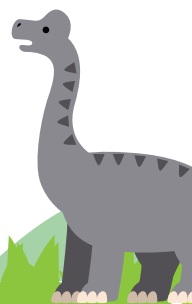
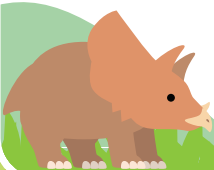

東京スイソミル

東京スイソミルは目に見えない水素のこと、水素社会の将来像を、見て触って体験しながら楽しく学べる総合的な学習施設です。

住所：江東区潮見1-3-2
電話：03-6666-6761
HP：https://www.tokyo-suisomiru.jp
Twitter：@suisomiru
開館時間：9時~17時(入館は16時30分まで)
休館日：毎週月曜日
(月曜日が祝日の場合は開館し、その翌日が休館)
年末年始(12月28日~1月4日)
アクセス：●JR「潮見駅」より徒歩8分
●東京メトロ「辰巳駅」より徒歩20分
●都営バス【錦13乙】(錦糸町→深川車庫)「潮見一丁目」下車 徒歩1分



- おねがい
- 全館禁煙にご協力をお願いいたします。
 - 介助犬を除き、ペットの同伴はご遠慮下さい。
 - 公共交通機関のご利用にご協力ください。(駐車台数に限りがございます)

コミュニティ サイクルポート併設!

JR潮見駅から自転車約5分、豊洲、辰巳、木場の各駅からも約10分でスイソミルにアクセス可能に!

Webでもっとわくしく!

スイソミル 検索



公益財団法人 東京都環境公社